

RESTRUCTURATION D'UNE SUITE PARENTALE

■ Localisation : Paris - Bastille
Surface traitée : 34 m²

Contexte

Dans le cadre de la rénovation complète d'une maison sur 3 niveaux, restructuration d'une suite parentale.

Brief client

CHAMBRE : prévoir des bibliothèques fermées.
SDB : relooker l'ensemble

Projet

La création d'une verrière entre la chambre et la salle-de-bain et l'ouverture du dressing sur la SDB scénarise un véritable écrin parental baigné de lumière naturelle.

Dans la chambre, de chaque côté du lit, les tablettes de chevet se prolongent en bibliothèques dissimulées derrière la cloison. Dans la salle-de-bain, l'ensemble meuble vasque/miroirs suspendus délimite l'espace dressing.

Une banquette mise-en-œuvre au coeur du linéaire de placard optimise le confort du dressing.

L'ambiance est travaillée avec des textiles et matériaux nobles, soyeux au toucher.

EXISTANT

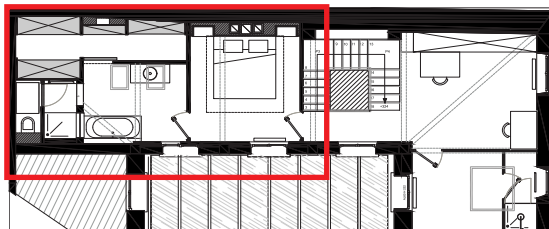

AVANT



APRÈS

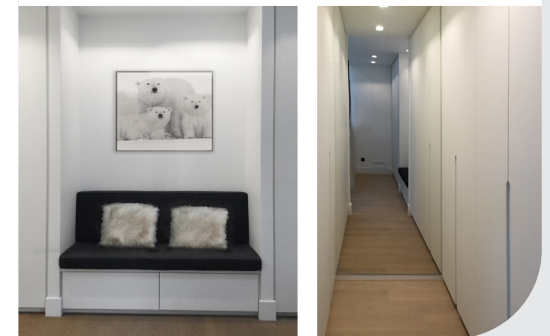

un ai