

RESTRUCTURATION DES ESPACES ESCALIER & BUREAUX

■ Localisation : Paris - Bastille
Surface traitée : 26 m²

Brief client

ESCALIER : à relooker en lui apportant de l'élégance.
BUREAU PALIER : créer un espace bureau fermé composé de 2 espaces de travail distincts. Réduire le nombre de rangement au strict minimum.

Contexte

Dans le cadre de la rénovation complète d'une habitation sur 3 niveaux, création d'un espace Bureau.
L'espace existant est ouvert sur la cage d'escalier.
Le volume sous rampant est constitué de fermes et poutres.

Projet

l'ESCALIER est épuré : les marches et limons habillés en chêne clair, offre un confort à l'usage. Le garde-corps en métal se déroule élégamment jusqu'au palier.
Au cœur de l'escalier, création d'un bac à plantes qui sécurise le surplomb donnant sur l'escalier d'accès à la maison.
Le garde corps du palier, réalisé en verre, laisse passer la lumière au cœur de la cage d'escalier.

Le palier est cloisonné pour créer un véritable espace BUREAU :
Mise-en-œuvre d'une verrière qui apportent à l'espace luminosité et perspective. le 1er espace de travail est intégré dans une alcôve face à la verrière,
le second, se différencie par ses formes courbes en placage bois.

ÉTAT EXISTANT

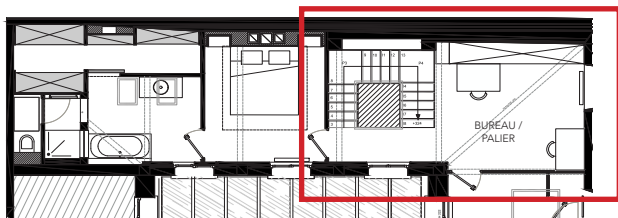

AVANT

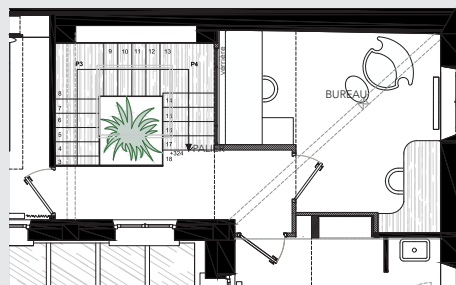
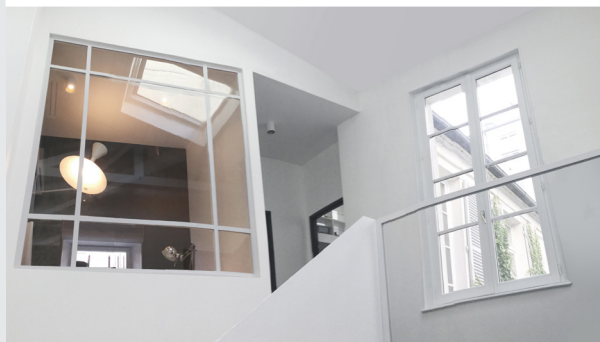

APRÈS



helene soetaert- architecte d'intérieur CFAI - (+33) 06 10 75 39 86

AGRANDISSEMENT D'UNE SUITE ADO

■ Localisation : Paris - Bastille
 Surface existant : 9 m²
 Agrandissement : +6 m²

Brief client

Proposer un aménagement de la chambre qui soit adapté à une adolescente, lui permettant de recevoir ses amis à dormir. Prévoir un espace dédié à la lecture.

Contexte

Dans le cadre de la rénovation complète d'une habitation sur 3 niveaux. La chambre est située à l'étage sous rampant et bénéficie d'une petite salle-de-douche personnelle. L'espace chambre existant ne fait que 7m².

Projet

Afin d'agrandir la chambre, un bureau sur-mesure est réalisé en empiétant sur l'espace de la pièce voisine, la hauteur sous plafond est exploitée avec la création d'une mezzanine. Création d'un dressing sous l'échelle menant à la mezzanine. La porte de la salle-de-douche est remplacée par un rideau qui se prolonge devant le dressing formant ainsi un ensemble cosy.

Sur la mezzanine, la zone couchage est conçue pour y accueillir un large lit de 120cm et pour poser occasionnellement un matelas futon au sol pour l'accueil des amis. La nouvelle bibliothèque fait office de garde-corps.

L'ambiance y est douce et reposante.

ÉTAT EXISTANT

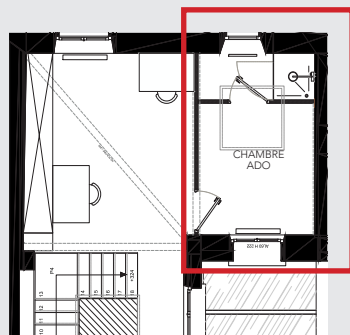

AVANT

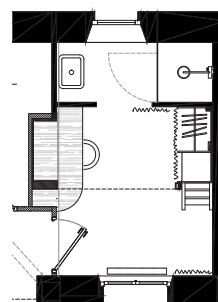
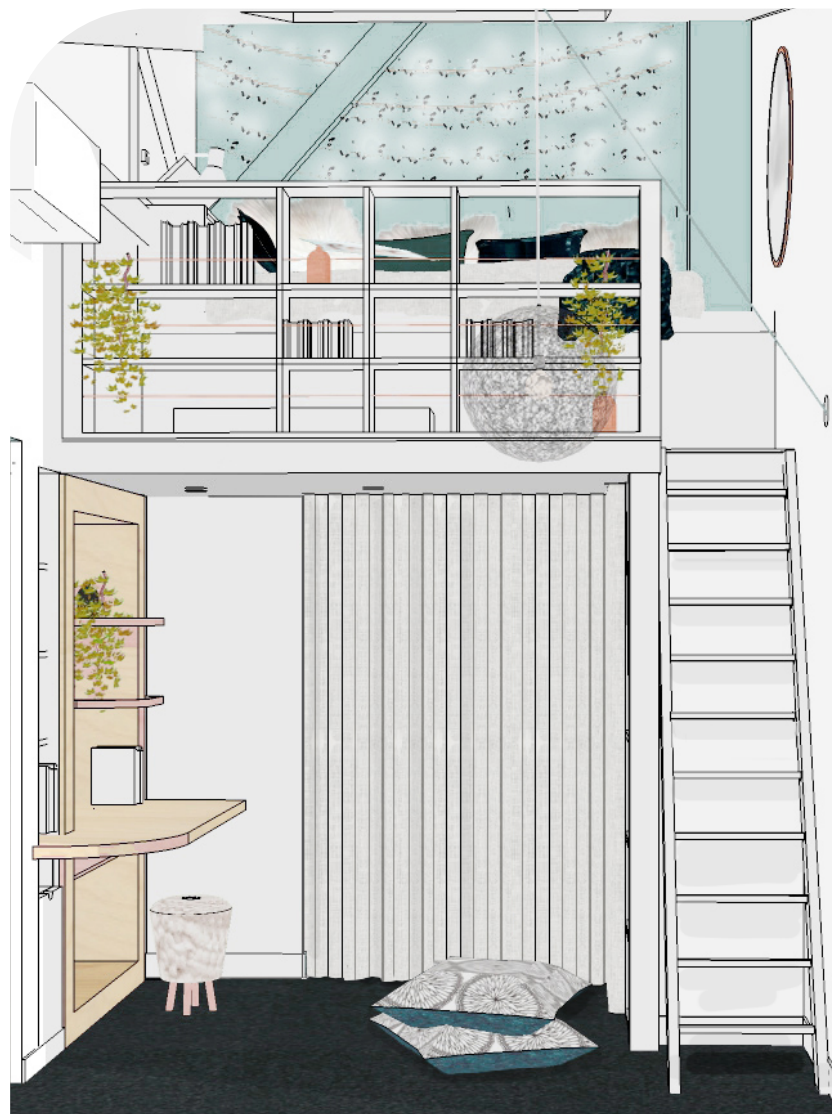

PLAN

APRÈS

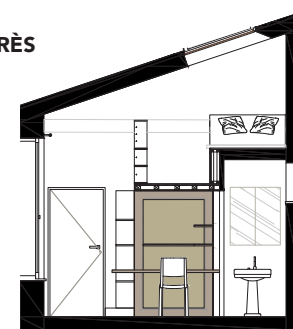

COUPE



helene soetaert
 architecte d'intérieur CFAI
 (+33) 06 10 75 39 86

RESTRUCTURATION D'UNE SUITE PARENTALE

■ Localisation : Paris - Bastille
Surface traitée : 34 m²

Contexte

Dans le cadre de la rénovation complète d'une maison sur 3 niveaux, restructuration d'une suite parentale.

Brief client

CHAMBRE : prévoir des bibliothèques fermées.
SDB : relooker l'ensemble

Projet

La création d'une verrière entre la chambre et la salle-de-bain et l'ouverture du dressing sur la SDB scénarise un véritable écrin parental baigné de lumière naturelle.

Dans la chambre, de chaque côté du lit, les tablettes de chevet se prolongent en bibliothèques dissimulées derrière la cloison. Dans la salle-de-bain, l'ensemble meuble vasque/miroirs suspendus délimite l'espace dressing.

Une banquette mise-en-œuvre au coeur du linéaire de placard optimise le confort du dressing.

L'ambiance est travaillée avec des textiles et matériaux nobles, soyeux au toucher.

EXISTANT

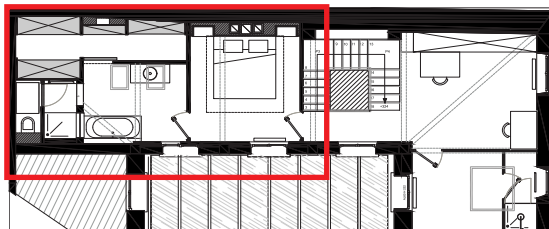

AVANT



APRÈS

