

RESTRUCTURATION ET AMÉNAGEMENT RDC D'UNE MAISON

■ Localisation : LILLE- LA MADELEINE
Surface traitée : RDC 73 m²

Brief client

Proposer une organisation qui favorise une circulation fluide et conviviale adaptée à une famille nombreuse.

Contexte

Au RDC, les espaces fermés et sombres, sont sur 2 niveaux de sols.
La grande Entrée et le Cellier ne sont pas correctement exploités.

La Cuisine trop étriquée ne convient pas à la famille.

L'accès au jardin se fait uniquement par le Séjour.

Projet

L'organisation des espaces et leur volume sont revus en globalité.

Le niveau des sols est repris afin que seule l'Entrée soit en rez-de-chaussée, les autres espaces en rez-de-jardin.

ENTREE : dès l'Entrée, vue traversante jusqu'au jardin. Création d'un meuble sur-mesure intégrant containers tri, patères, etc.

BUANDERIE : l'espace est optimisé pour un usage pratique au quotidien.

CUISINE : ouverte sur le séjour, elle bénéficie d'un accès sur l'extérieur.

SAM / SEJOUR : wle séjour devient une alcôve conviviale au cœur du jardin.

Les espaces ainsi ouverts offrent un maximum de lumière naturelle et une circulation fluide.



ÉTAT EXISTANT

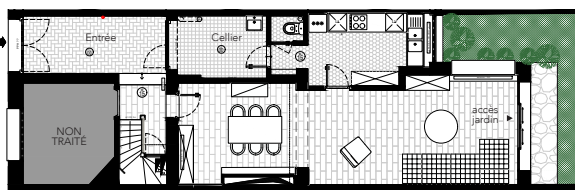

AVANT



helene soetaert- architecte d'intérieur CFAI - (+33) 06 10 75 39 86

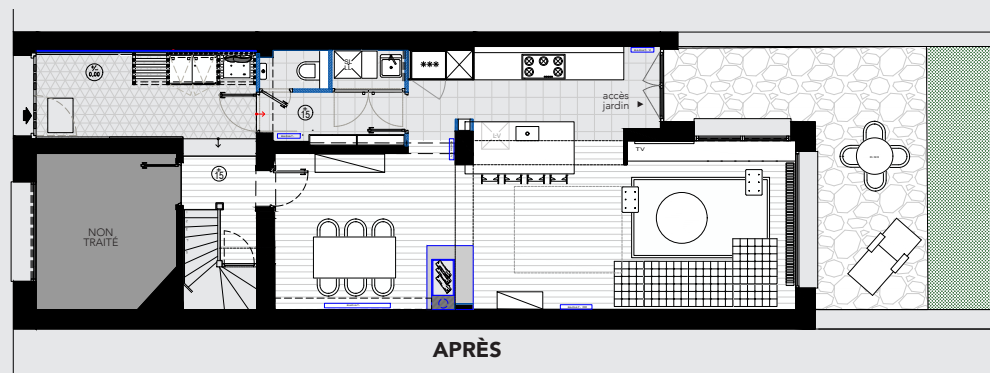

APRÈS

CRÉATION D'UNE SUITE PARENTALE

■ Localisation : LILLE- LA MADELEINE
Surface traitée : ETAGE 37 m²

Brief client

Rénover la salle-de-bain et créer un espace parental comprenant Dressing et Bureau.

Contexte

Le premier étage est réservé aux parents et au bébé à venir, l'étage supérieur est celui des enfants aînés.

Au premier étage, deux niveaux de sol déjà existants.

La disposition actuelle des espaces ne permet pas l'identification d'une véritable Suite Parentale.

La petite salle-de-douche ne bénéficie pas de lumière naturelle. La SDB avec WC n'offre pas un confort agréable à l'usage.

Projet

Afin d'ouvrir l'espace, la cloison qui sépare le Palier du Dégagement est déposée. Sur le palier, l'ancien accès à la chambre est obturé par la mise-en-œuvre d'une bibliothèque.

La salle-de-bain est rénoverée avec baignoire et douche, le WC séparé à la place de l'ancienne douche.

Pratique et en retrait de la cage d'escalier, l'accès à la Suite Parentale fait face à la Salle-de-bain.

Une charmante verrière scinde l'espace Dressing/bureau de celui réservé à la Chambre.

ÉTAT EXISTANT

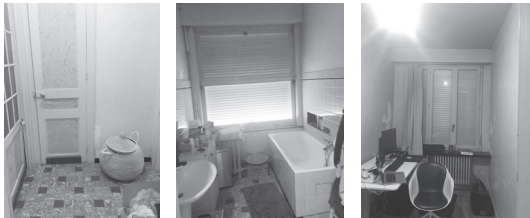

AVANT

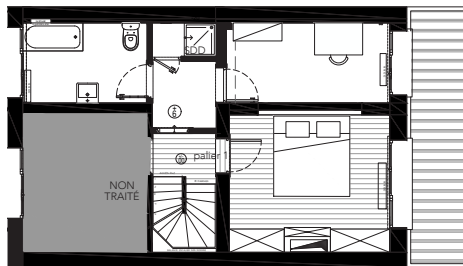

helene soetaert- architecte d'intérieur CFAI - (+33) 06 10 75 39 86

APRÈS

