

# CRÉATION D'UNE SUITE PARENTALE

■ Localisation : LILLE- LA MADELEINE  
Surface traitée : ETAGE 37 m<sup>2</sup>

## Brief client

Rénover la salle-de-bain et créer un espace parental comprenant Dressing et Bureau.

## Contexte

Le premier étage est réservé aux parents et au bébé à venir, l'étage supérieur est celui des enfants aînés.

Au premier étage, deux niveaux de sol sont déjà existants.

La disposition actuelle des espaces ne permet pas l'identification d'une véritable Suite Parentale.

La petite salle-de-douche ne bénéficie pas de lumière naturelle.

La SDB avec WC n'offre pas un confort agréable à l'usage.

## Projet

Afin d'ouvrir l'espace, la cloison qui sépare le Palier du Dégagement est déposée. Sur le palier, l'ancien accès à la chambre est obtenu par la mise-en-œuvre d'une bibliothèque.

La salle-de-bain est rénoverée avec baignoire et douche, le WC séparé à la place de l'ancienne douche.

Pratique et en retrait de la cage d'escalier, l'accès à la Suite Parentale fait face à la Salle-de-bain.

Une charmante verrière scinde l'espace Dressing/bureau de celui réservé à la Chambre.

## ÉTAT EXISTANT

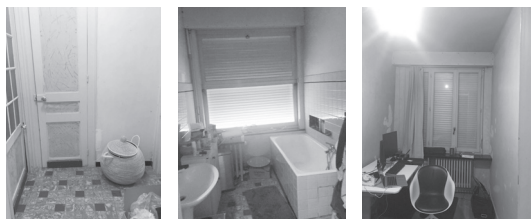

## AVANT

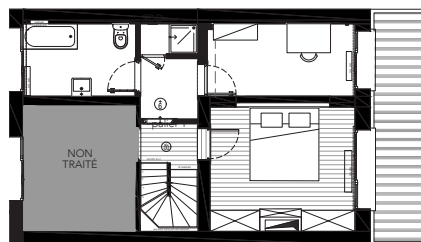

helene soetaert- architecte d'intérieur CFAI - (+33) 06 10 75 39 86

## APRÈS

